

Walltherm[®]
The Original

*Der erste wasserführende Kaminofen
mit Holzvergaserbrenntechnik*

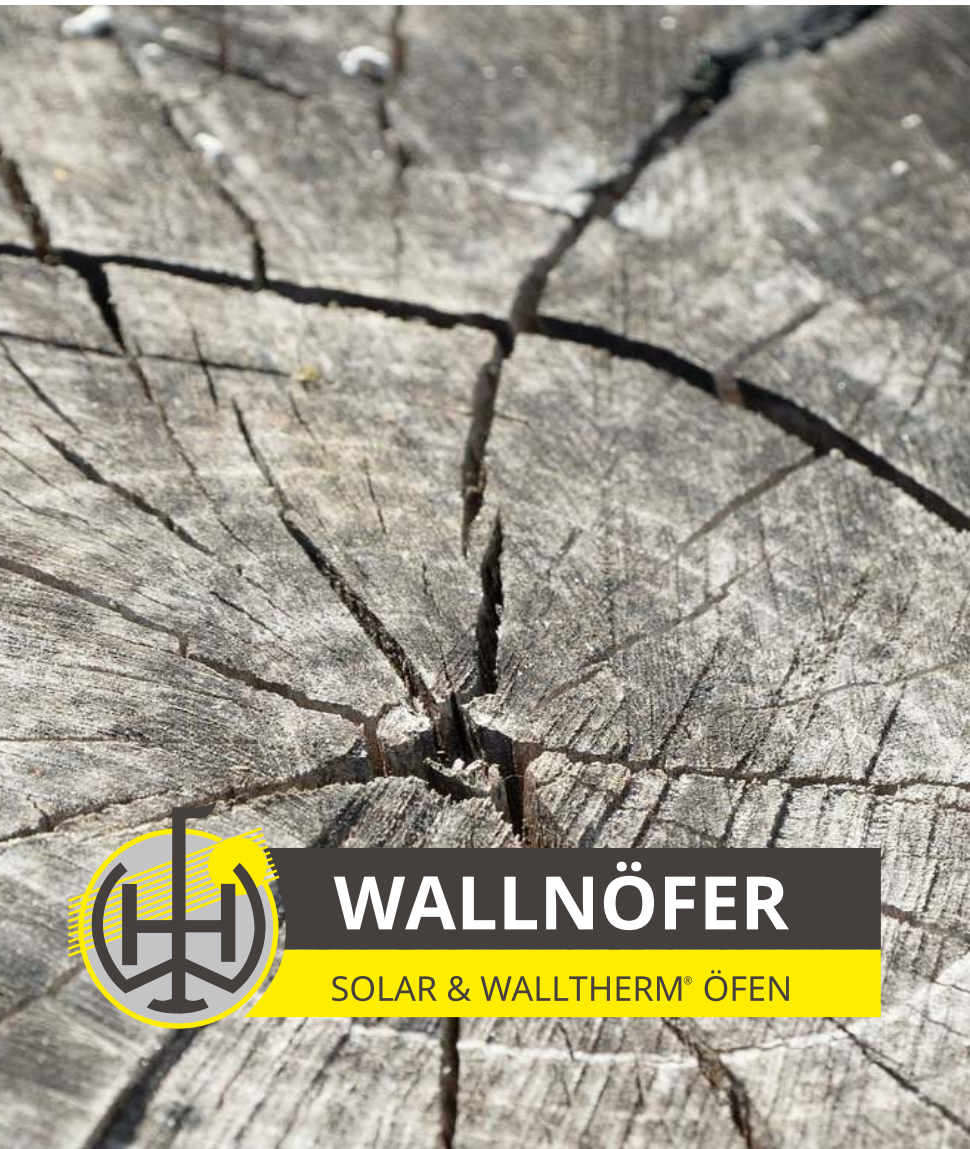

WALLNÖFER

SOLAR & WALLTHERM[®] ÖFEN

New

Walltherm[®]

Vajolet

mit

**EDELSTAHL-
Brennkammer**

**Profis vertrauen dem Original,
auf Erfahrung**



Walltherm® Vajolet



*Der Walltherm®
ist patentrechtlich geschützt*

*Walltherm® Vajolet
schwarz*

WIRKUNGSGRAD
>90%
nur 13,2 mg Staub

**EDELSTAHL-
Brennkammer**

**>90% Wirkungsgrad
bei niedrigsten Emissionen dank
Holzvergaserbrenntechnik**

**Funktion im Naturzug
(kein störendes Gebläse)**

**bis zu 80% wasserseitige
Wärmeabgabe
(ideal für Niedrigenergiehäuser)**

**Abbranddauer
bis zu 5 Std.**

**BImSchV Stufe II erfüllt
(Zentralheizung)**

**5 Jahre Herstellergarantie
auf den Ofenkörper**

Serienmäßig:

- Luftgekühlte Türgriffe (optional auch links)*
- Anschluss Verbrennungsluft unten oder rückseitig*
- Flammenbild justierbar (Abbrandregler und Drosselsystem)*
- Anschlüsse wasserseitig an der Rückseite*
- Doppelverglasung an beiden Brennraumtüren (Optional mit strahlungsreduzierendem IR-Glas erhältlich)*

Der Pionier Wallnöfer hat mit dem neuen wasserführenden Kaminofen Walltherm® Vajolet einen neuen Meilenstein gelegt.

Der Walltherm® Vajolet nutzt die von Wallnöfer seit Jahren bewährte Holzvergaserbrenntechnik.
(Sturzbrand, siehe Bild)



Wirkungsgrade über 90% und niedrigste Emissionswerte werden im Naturzugbetrieb, ohne lautes Gebläse und dessen Stromverbrauch erzielt.

Der Walltherm® Vajolet besitzt eine Brennkammer aus Edelstahl um längste Haltbarkeit zu erreichen.

Außen ist der Walltherm® Vajolet nahezu komplett wasserummantelt. Angenehme Strahlungswärme und bis zu 80% wasserseitige Wärmeabgabe an die Zentralheizung, qualifizieren den Walltherm® Vajolet sowohl für den Altbau als auch speziell für den Einsatz im Neubau.



Walltherm® Vajolet
weiß - schwarz - weiß



Walltherm® Vajolet
weiß - silber - weiß



**Profis vertrauen
dem Original**

Kachelofen:

Als Walltherm® Vajolet Basic wird auch ein Heizeinsatz angeboten der individuell ummauert werden kann.

Außerdem ist eine Verkleidung aus Firepanel verfügbar, welche ebenfalls mit Ihrer Wunschfarbe bemalt wird.

Walltherm® Vajolet

Unsere Empfehlung:

Ökologisch heizen mit Solarthermie und Holz

Wirkungsgrad:	>90%
Nennleistung:	10 KW
Heizleistung min/max.:	8 - 15 KW
Wärmeverteilung:	bis zu 80% wasserseitig & 20 % strahlungsseitig
Staub:	13,2 mg/Nm ³
Höhe / Breite / Tiefe:	1373 mm / 531 mm / 635 mm
Volumen Brennkammer:	~55 lt
Kaminzug (ohne Gebläse):	12 Pa (max. 20 Pa)
Gewicht:	ca. 300 kg (ohne Wasserinhalt)
Wasserinhalt:	ca. 80 lt
Betriebsdruck:	max. 2,5 bar
ext. Luftanschluss Rückseite/Unterseite:	Ø 125 mm
Kaminanschluss:	Ø 150 mm (innen)
Abgasmassenstrom:	8,8 g/s
Temperatur der Rauchgase:	ca. 120 - 160 °C
Temp. Rauchgase Anheizphase:	ca. 250 - 400 °C
Brennstoff:	naturbelassenes, gespaltenes Stückholz max. Länge 35 cm - Restfeuchte <20%
BImSchV Stufe II (Zentralheizung**):	erfüllt
BImSchV Stufe II (Raumheizer):	erfüllt
Norm:	EN13240 / Art. 15a (2015) BVG
Sicherheitsabstände zu brennbaren Teilen seitlich / hinten / vorne:	10 cm / 10 cm / 100 cm



Garantie*: 5 Jahre auf den Ofenkörper (ausschließlich der Verschleißteile)
2 Jahre auf Armaturen und el. Geräte

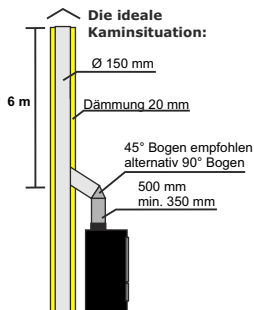

* Für fällige Garantieleistungen ist es zwingend, dass die Inbetriebnahme von autorisiertem Fachpersonal durchgeführt wurde und dass dem Hersteller das Inbetriebnahmeprotokoll zugesendet wurde.

** Um bei einer evtl. Abgasmessung positive Resultate zu erzielen, müssen die von Wallnöfer angegebenen Mindestanforderungen an den Kamin, strikt eingehalten werden, siehe Planungsunterlagen Walltherm® Vajolet, außerdem muss die Inbetriebnahme von autorisiertem Fachpersonal durchgeführt worden sein.

Der Walltherm® ist patentrechtlich geschützt

Walltherm® das Original
entwickelt und produziert von:

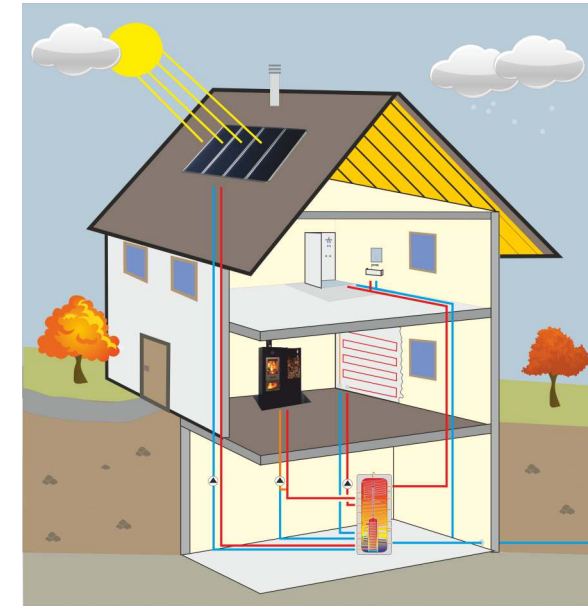

01.05.2017 Bilder: pixabay.com



Wallnöfer GmbH Energiesysteme
Gewerbezone Kiefernainweg 110
39026 Prad am Stj.
Südtirol / Italien

Tel. 0039 0473 61 63 61
info@wallnoefer.it
wallnoefer.it
walltherm.com

Ein Unternehmen aus
SÜDTIROL